

Gemeinde **Derendingen**
 Strasse **Luzernstrasse**
 Abschnitt **Teil West Emme bis Grützbach**
 Projekt **Ortsplanungsrevision**
 Projektphase **Erschliessungsplan**
 Inhalt **kantonaler Baulinienplan
Situation 1:1'000**

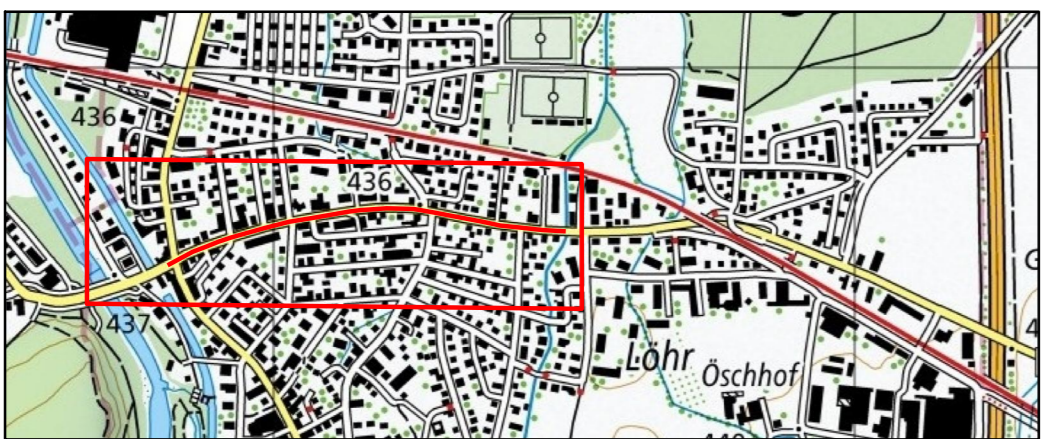

Dok.-Nr.	3490-202	
Format	1.26 / 0.30	
	Kürzel	Datum
Erstellt	dc	19.01.2024
Geprüft	cs	19.01.2024
Bezugspunkt (BP)	30+70 bis 38+75	
Achs-Nr.	3300	
Revidiert Index A		
Objekt-Nr. KB		
Projekt-Nr.	...	

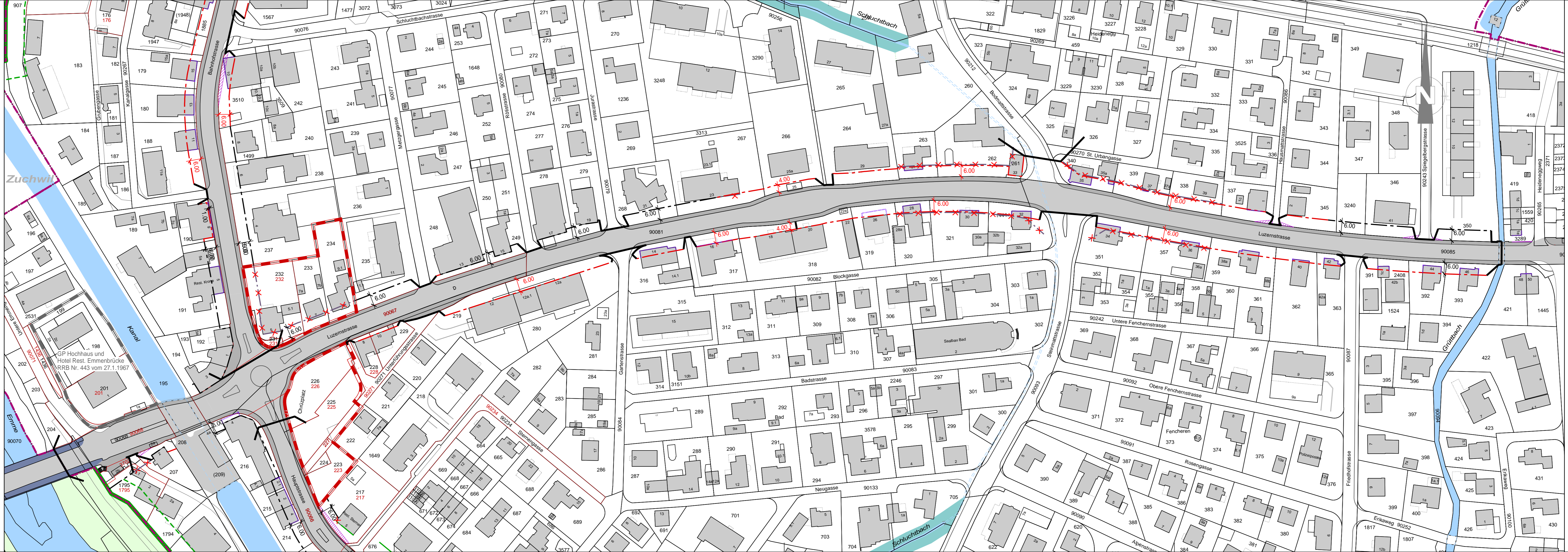

Genehmigungsinhalt

- Baulinien**
- bestehende kantonale Baulinie
 - neue kantonale Baulinie
 - bestehende kantonale Baulinie, wird aufgehoben
 - Vorbaulinie kantonal
 - Sichtbermen
 - Geltungsbereich

orientierender Planinhalt

- Verkehrsanlagen**
- Kantonsstrasse
 - Gehweg, Trottoir Kanton
- weitere Planinhalte**
- Uferschutzzone
 - Gewässer
 - Bauzonengrenze
 - Gestaltungsplan rechtsgütig
 - Gestaltungsplanpflicht
 - eingedolte Gewässer
- AV Daten November 2023